



Concesión:
PROYECTO RUTA DEL SOL - SECTOR 3



REGISTRO FOTOGRÁFICO FPSB- 08

Fecha: (d-m-a)

18

10

2022

Lugar

ATENCIÓN AL USUARIO - CCO



EDICTOS DE LA R_35265 YC-CRT-119637



EDICTOS DE LA R_35265 YC-CRT-119637

Bogotá D.C., 14 de octubre de 2022

YC-CRT-119637
Página 1 de 4

Señor

JOSE DITTA

Cel.: 315 414 2218 – 311 674 3569

Chiriguaná - Los Cerrajones

Referencia: Contrato de concesión No 007 de 2010, para que el Concesionario, por su cuenta y riesgo, elabore los diseños, financie, obtenga las licencias ambientales y demás permisos, adquiera los predios, construya, opere y mantenga el sector. Ruta del Sol – Sector 3.

Asunto: Respuesta al Requerimiento R_35265.
Alcance al Oficio YC-CRT-117825.

Respetado Sr. Ditta, reciba un cordial saludo.

En atención a su petición registrada según nuestra codificación interna con el número R_35265, en la cual manifiesta que su vivienda se encuentra ubicada en la vereda Los Cerrajones y desde hace dos meses desde que se comenzó con los trabajos de construcción de la doble calzada presuntamente a su vivienda se le han generado fisuras en las paredes de la vivienda y afectación a la puerta de la entrada, señalando que esta no abre, supuestamente por la vibración que generará la maquinaria que trabaja en el frente del inmueble.

Al respecto nuestro Contratista EPC Constructora Ariguaní en respuesta emite las siguientes precisiones:

Se informa que en diferentes estudios y fabricantes han definido los rangos de frecuencias emitidas por los vibro compactadores las cuales se encuentran entre los 30 y 75hz dependiendo de la referencia de equipo utilizado.



Gráfico frecuencia vibro-compactadores

Estos estudios técnicos han establecido una relación entre los esfuerzos verticales de corte y la velocidad de vibración del suelo para arcillas y arenas por lo que con estos datos se pueden estimar

CANALES DE ATENCIÓN AL USUARIO

Línea de atención y emergencias

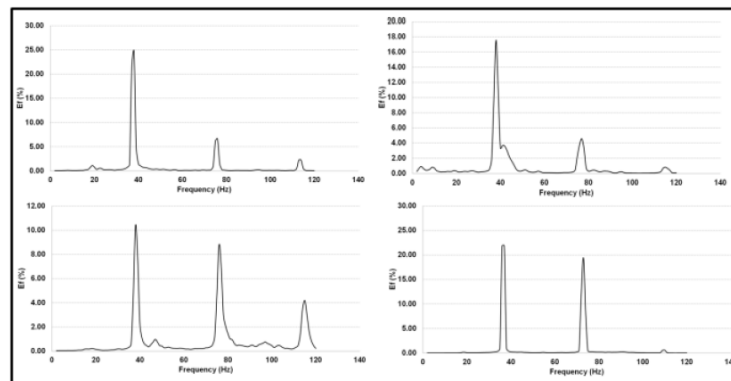
018000 945566

Correo electrónico: atencion.usuario@yuma.com.co
Cualquier petición, solicitud, sugerencia, queja o reclamo con gusto será atendida a través de estos canales de atención al usuario.



Oficina de Atención al Usuario: PR 3 + 500 Ruta 4517 salida Bosconia hacia Ye de Clénaga, en los peajes de Puente Plato, La Loma, El Difícil, Tucurínca y Valencia de Jesús.
Horario de atención: lunes a viernes de 8:00 a.m. a 6:00 p.m. - Sábados de 8:00 a.m. a 2:00 p.m.



Oficina de Atención al Usuario Móvil: Recorre los municipios del AID del proyecto.



Buzones satélites: Ubicados en las administraciones municipales de Ariguaní, Nueva Granada, Plato y Zambrano, en las personerías municipales de El Copey, Algarrobo, Fundación y Aracataca, en las inspecciones de policía de Chiriguaná, El Paso, Bosconia, Mariangola, y Guamachito, además, de un buzón ubicado en la Institución Educativa Carlos García Mayorca de La Aguja y en la comunidad Afrodescendiente de Caracol.

Siganos en Twitter: [@rutadelsoltram3](https://twitter.com/@rutadelsoltram3)

Bogotá D.C., 14 de octubre de 2022

YC-CRT-119637
 Página 2 de 4

en que valores se genera el máximo nivel de esfuerzo y consecuentemente cuando empieza la pérdida de rigidez y fuerza del suelo:

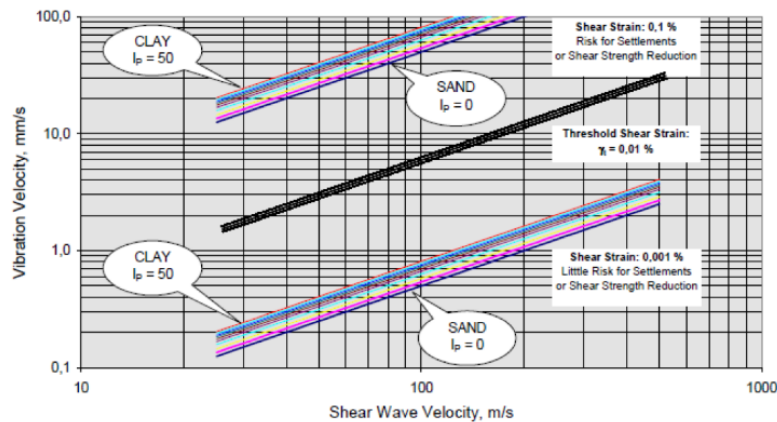

Estimación del riesgo de asentamientos o reducción de la fuerza por la velocidad de vibración como función de la velocidad de la onda de cizallamiento para diferentes niveles de tensión de corte

En ese sentido, para un suelo de tipo arena arcillosa Sc de acuerdo a la clasificación internacional en estado natural se determinó en el grafico anterior el rango de velocidades donde las vibraciones no generan posibilidad de efectos secundarios (Caracterización estratigráfica de Suelo, sondeo estudio geotécnico puente peatonal y obras Aurora- Cerrajones próximos a las viviendas inspeccionadas).

El mismo documento establece el rango de vibraciones de trabajo de los vibro-compactadores mono cilíndricos que se encuentra entre los 45 y 67hz (referencia utilizada en el proyecto), compactadores en tándem 42hz y pata de cabra entre 31 y 34hz.

En su parte final, “el estudio concluye que el uso de vibro-compactadores seguramente no incide en la generación de inestabilidades en este tipo de suelo debido a que los rangos de trabajo no coinciden con el de las frecuencias que se encontraron en el suelo para el nivel de deformaciones indicadas”

Así mismo, se determinó en este y otros conceptos técnicos y científicos que las vibraciones del suelo viajan con frecuencia como ondas superficiales. Este tipo de onda disminuye en magnitud, a medida que se distancia del origen de las vibraciones. Esta atenuación es el resultado de la pérdida de energía debido a la fricción dentro del material, en este caso las partículas del suelo, por medio de las cuales deben viajar las ondas.

Igualmente, en el estudio evaluation of vibration limits and mitigation techniques for urban construction Universidad de florida se evaluó el historial de registros velocidades de vibración de vibro-

CANALES DE ATENCIÓN AL USUARIO

Línea de atención y emergencias

018000 945566

Correo electrónico: atencion.usuario@yuma.com.co
 Cualquier petición, solicitud, sugerencia, queja o reclamo con gusto será atendida a través de estos canales de atención al usuario.



Oficina de Atención al Usuario: PR 3 + 500 Ruta 4517 salida Bosconia hacia Ye de Clénaga, en los peajes de Puente Plato, La Loma, El Difícil, Tucurínca y Valencia de Jesús.
 Horario de atención: lunes a viernes de 8:00 a.m. a 6:00 p.m. - Sábados de 8:00 a.m. a 2:00 p.m.



Oficina de Atención al Usuario Móvil: Recorre los municipios del AID del proyecto.



Buzones satélites: Ubicados en las administraciones municipales de Ariguani, Nueva Granada, Plato y Zambrano, en las personerías municipales de El Copey, Algarrobo, Fundación y Aracataca, en las inspecciones de policía de Chiriguáná, El Paso, Bosconia, Mariangola, y Guamachito, además, de un buzón ubicado en la Institución Educativa Carlos García Mayorca de La Aguja y en la comunidad Afrodescendiente de Caracol.

Signaos en Twitter: [@rutadelsoltram3](https://twitter.com/@rutadelsoltram3)

Bogotá D.C., 14 de octubre de 2022

YC-CRT-119637
 Página 3 de 4

compactadores demostrando a través del siguiente gráfico el cumplimiento de la norma DIN 4150_3, que regula las vibraciones en estructuras.

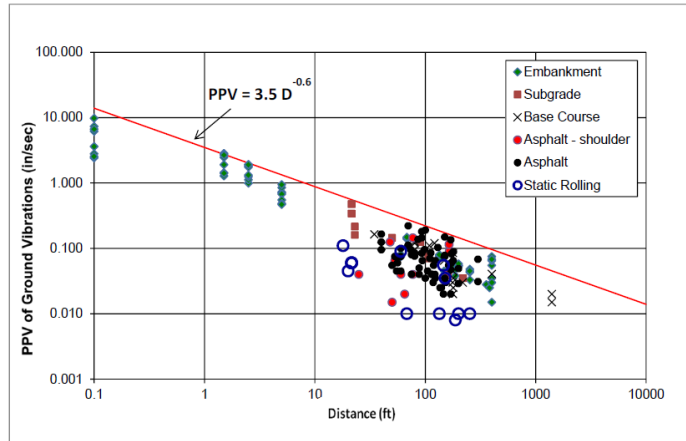

Figure 45: PPV of ground vibrations as a function of horizontal distance, (D)

En ese orden de ideas y teniendo en cuenta que la vivienda del peticionario se encuentra ubicada aproximadamente a 40m, los registros de velocidades calculadas muestran cumplimiento de las normas:

DIN 4150-3:2016-12

Table 1 — Guideline values for vibration velocity, $V_{i,max}$ for evaluating the effects of short-term vibration on structures

Line	Type of structure	Guideline values for $V_{i,max}$ in mm/s				
		Foundation, all directions, $i = x, y, z$, at a frequency of			Topmost floor, horizontal direction, $i = x, y$	Floor slabs, vertical direction, $i = z$
		1 Hz to 10 Hz	10 Hz to 50 Hz	50 Hz to 100 Hz ^a	All frequencies	All frequencies
1	Buildings used for commercial purposes, industrial buildings, and buildings of similar design	20	20 to 40	40 to 50	40	20
2	Residential buildings and buildings of similar design and/or occupancy	5	5 to 15	15 to 20	15	20
3	Structures that, because of their particular sensitivity to vibration, cannot be classified under lines 1 and 2 and are of great intrinsic value (e.g. listed buildings)	3	3 to 8	8 to 10	8	20 ^b

NOTE: Even if guideline values are in mm/s, the corresponding maximum average velocity of structures shall be observed.

^a At frequencies above 100 Hz, the guideline values for 100 Hz can be applied as minimum values.
^b Paragraph 2 of 5.1.2 shall be observed.

Grafica Norma DIN 4150

CANALES DE ATENCIÓN AL USUARIO

Línea de atención y emergencias

018000 945566

Correo electrónico: atencion.usuario@yuma.com.co
 Cualquier petición, solicitud, sugerencia, queja o reclamo con gusto será atendida a través de estos canales de atención al usuario.



Oficina de Atención al Usuario: PR 3 + 500 Ruta 4517 salida Bosconia hacia Ye de Clénaga, en los peajes de Puente Plato, La Loma, El Difícil, Tucurínca y Valencia de Jesús.
 Horario de atención: Lunes a viernes de 8:00 a.m. a 6:00 p.m. - Sábados de 8:00 a.m. a 2:00 p.m.



Oficina de Atención al Usuario Móvil: Recorre los municipios del AID del proyecto.



Buzones satélites: Ubicados en las administraciones municipales de Ariguani, Nueva Granada, Plato y Zambrano, en las personerías municipales de El Copey, Algarrobo, Fundación y Aracataca, en las inspecciones de policía de Chiriguaná, El Paso, Bosconia, Mariangola, y Guamachito, además, de un buzón ubicado en la Institución Educativa Carlos García Mayorca de La Guaja y en la comunidad Afrodescendiente de Caracolí.

Signos en Twitter: @rutadelsoltram3

Bogotá D.C., 14 de octubre de 2022

YC-CRT-119637
Página 4 de 4

En adición, y de acuerdo a lo evidenciado en el acta de vecindad, es importante resaltar que en Colombia existen normas de construcción de viviendas con unos requisitos mínimos de obligatorio cumplimiento y que deben ser aplicadas por los propietarios.

En conclusión, conforme los conceptos técnicos y científicos la Constructora desestima la responsabilidad en lo solicitado en el requerimiento R_35265.

Sin otro particular procedemos con el cierre del requerimiento del asunto en nuestro sistema de atención al usuario.

Atentamente,

SERVICIO DE ATENCIÓN AL USUARIO

YUMA Concesionaria S.A. En Reorganización

Anexos: N/A

Copia a:

1. Ing. Michele Chiesa – Gerente Constructora Ariguani S.A.S. vía Email: m.puentes@ariguani.com.co, l.figoni@ariguani.com.co,
2. Archivo

Elaboró: EPC E-mail/ ARIGUANI-RTASGN-009440 / 2022-10-04

CANALES DE ATENCIÓN AL USUARIO

Línea de atención y emergencias

018000 945566

Correo electrónico: atencion.usuario@yuma.com.co
Cualquier petición, solicitud, sugerencia, queja o reclamo con gusto será atendida a través de estos canales de atención al usuario.



Oficina de Atención al Usuario: PR 3 + 500 Ruta 4517 salida Bosconia hacia Ye de Clénaga, en los peajes de Puente Plato, La Loma, El Difícil, Tucurínca y Valencia de Jesús.
Horario de atención: lunes a viernes de 8:00 a.m. a 6:00 p.m. - Sábados de 8:00 a.m. a 2:00 p.m.



Oficina de Atención al Usuario Móvil: Recorre los municipios del AID del proyecto.



Buzones satélites: Ubicados en las administraciones municipales de Ariguani, Nueva Granada, Plato y Zambrano, en las personerías municipales de El Copey, Algarrobo, Fundación y Aracataca, en las inspecciones de policía de Chiriguaná, El Paso, Bosconia, Mariangola, y Guamachito, además, de un buzón ubicado en la Institución Educativa Carlos García Mayorca de La Aguja y en la comunidad Afrodescendiente de Caracolí.

Siganos en Twitter: [@rutadelsoltram3](https://twitter.com/rutadelsoltram3)